Летопис Основне школе "Слободан Секулић" Ужице за школску 2026/2027. **годину**

У новој школској години, од 01. септембра 2026. године, нашу Школу похађа 608 ђака у 26 одељења у матичној школи и једно одељење у ИО Љубање. Једна група припремног предшколског програма и три групе продуженог боравка.

1. септембар 2026. године

*Поводом пријема првака и предшколаца, ученици четвртог разреда, заједно са својим учитељицама Љубицом Аничић, Мицом Митровић и Даницом Видић, припремили су пригодну приредбу и пожелели добродошлицу својим најмлађим другарима. Песмом, игром и рецитацијама улепшали су им први школски дан и приредили им свечан дочек. Посебно узбуђење донела је прозивка наших најмлађих ученика. 76 првака упознало је своје учитељице и учитеља – Дану Новаковић, Стану Курчубић, Марију Тошић и Милоша Чолића, са којима ће започети своје прве школске кораке. У нашу школу ове године уписано је и 13 предшколаца, који ће са својом учитељицом Миријаном Познановић започети једно ново поглавље. Овај дан остаће посебан и нашим најмлађима, али и њиховим учитељима, родитељима и свима који су учествовали у њиховом дочеку. Нека први школски дан буде почетак једног дивног путовања испуњеног знањем, дружењем, игром, радозналошћу и бројним успесима. Драги наши прваци и предшколци, срећан вам почетак и добро нам дошли! Нека вам школски дани буду испуњени осмесима, новим пријатељствима и успоменама које ћете заувек памтити! https://petaosnovna.com/17493-2/









6. септембар 2026. године

*Ученица наше школе, Ања Негројевић VIII1, изабрана је међу тридесет најбољих ученика за учешће на манифестацији „Пети Миланови дани" у Пожеги. Ања је у суботу, 5. септембра 2026. године, учествовала на ликовној радионици која је одржана у основној школи у селу Горобиљу. На овој радионици ученици су имали прилику да стварају радове на слободну

тему, аАња је својим талентом на најлепши начин представила нашу школу. Од радова насталих током радионице приређена је изложба у Културном центру у Пожеги, која је свечано отворена у недељу, 6. септембра 2026. године, у оквиру самог програма манифестације. Бити одабран у изузетно великој и јакој конкуренцији приспелих радова представља огроман успех. Честитамо нашој драгој ученици и желимо јој пуно успеха у даљем раду! https://petaosnovna.com/peti-milanovi-dani/

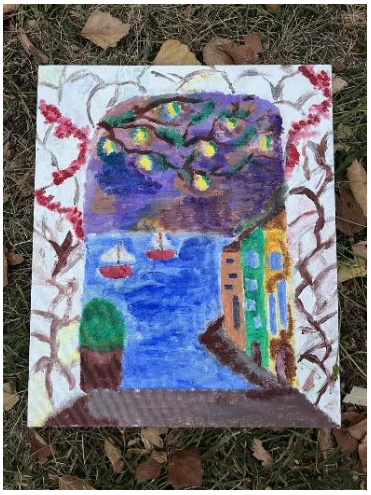



14. септембар 2026. године

*ХУМАНИТАРНИ ТУРНИР И БАЗАР – ЗА ЈАНУ ❤️

Ученици ОШ „Слободан Секулић" организују хуманитарни турнир и базар како би пружили подршку малој Јани и помогли њеној породици у борби која је пред њима.

Позивамо ученике, родитеље, пријатеље школе и све људе великог срца да нам се придруже и својим присуством и прилогом буду део ове хуманитарне акције.

🗓️ ПОНЕДЕЉАК, 14. 9. 2026. године

⏰ ОД 12 ЧАСОВА

📍 СПОРТСКИ ТЕРЕН ОШ „СЛОБОДАН СЕКУЛИЋ"

Очекује нас хуманитарни турнир, базар и прилика да заједно учинимо једно добро дело.

Наши гости биће параолимпијци, који ће својим присуством подржати ову акцију.

Видимо се 14.септембра!

https://petaosnovna.com/humanitarni-turnir-i-bazar-za-janu%e2%9d%a4%ef%b8%8f/



24. септембар 2026. године

*Дана 24. септембра 2026. године, у Техничкој школи у Бајиној Башти, чланови Тима за самовредновање ОШ „Слободан Секулић" из Ужица (Љиљана Доганџић, Тања Рајаковић, Милева Рогић, Весна Богосављевић, Катарина Јовановић, Драгина Арсенијевић) учествовали су у предавању и радионици у оквиру стручне подршке коју је организовала Школска управа Ужице. У раду су учествовали и представници школе домаћина и ОШ „Душан Јерковић" из Костојевића. Програм су водили мр Олга Јованчићевић и Владе Живановић. Тема „Постоје ли пречице у самовредновању? (Како их можемо користити)" била је усмерена на унапређивање и уједначавање квалитета самовредновања у школама. У предавачком делу разматрани су значај објективног сагледавања школске праксе, прикупљања релевантних и поузданих података и доследности у процењивању, док су у радионичком делу учесници израђивали матрицу сродних показатеља квалитета. Ова вежба показала је како се исти или слични извори података могу користити за процену више показатеља и како поређење њихових оцена помаже у провери доследности и поузданости налаза самовредновања. Скуп је пружио прилику за размену искустава и сарадњу колега из различитих школа. Повезивање предавања са практичном вежбом допринело је јаснијем разумевању начина на који се самовредновање може организовати ефикасније, а његови резултати користити за планирање конкретних мера унапређивања рада школе.

24. септембар 2026. године

*У четвртак, 24.септембра 2026. године обележено је 85 година од првог ослобођења Ужица у Другом светском рату. Код спомен - обележја„Ломача", на Доварју, положени су венци, одржан помен страдалима и одата почаст борцима и жртвама. Изведен је пригодан програм у коме су поред ученика Музичке школе учествовали и ученици Наше школе. Нина Вранић, Ива Рацковић и Лука Фачети, ученици 4_3 и Тара Златић, Ленка Гајић и Мина Ивановић, ученице 8_3, казивали су стихове и текст, по сценарију њихове учитељице МрЉубице Аничић. Програму су присуствовали и ученици другог разреда Наше школе и учитељ Златко Цвијовић. Ужичка република, прва ослобођена територија у Европи током Другог светског рата, 67 дана пружала је отпор окупатору. Ово је један од најзначајнијих датума у историји Ужица и зато је важно да сећање на период када је Ужице постало симбол слободе остане сачувано. Обележавањем 24. септембра чувамо сећање на људе и време у коме је слобода имала посебну цену. „ Ко те Ужице не би волео... "

https://petaosnovna.com/85-godina-od-prvog-oslobodjenja-uzica-u-drugom-svetskom-ratu/






28. септембар 2026. године

*Ученици шестог разреда су на часовима биологије реализовали пројектну активност: Сличности и разлике између ћелија. Од различитих материјала, најчешће од теста или

пластелина, су у малим групама правили ћелије, и процењивали успешност реслизације задатка осталих ученика. Појединачно су радили и мини тест знања о грађи ћелија где су показали колико су научили о овој теми. На крају пројектне активности, направљена је изложба модела ћелија у холу школе. https://petaosnovna.com/projektna-aktivnost/





25. септембар 2026. године

*У заслужену пензију испраћамо нашу драгу колегиницу, Драгину Жунић, која је давне 1990. године започела свој радни век у нашој школи и ту провела непуних тридесет шест година.



Све те године била је вредан, савестан и одговоран радник. Радила је као теткица и као курир, а без обзира на посао који је обављала увек је била особа од поверења, неко на кога су могли да рачунају и колеге и надређени.

А такви људи су драгоцени. Јер посао није само оно што пише у опису радног места. Чине га и поузданост, колегијалност, спремност да се помогне и осећај да у сваком тренутку можемо да се ослонимо једни на друге. Управо таква је била наша колегиница Гина.

Драгина, хвала ти за све године које си поклонила нашој школи, за сваки труд, помоћ, лепу реч и што си била део нашег колектива.

Желимо ти пуно здравља, среће и лепих пензионерских дана!

Срећан одлазак у пензију!

https://petaosnovna.com/srecno-gino/







28. септембар 2026. године



У великој сали Градског културног центра одржан је шаховски турнир "Трофеј Ужица", у организацији Спортског савеза Ужица и Шаховског клуба Ужице. Овај спортски догађај био је део програма обележавања Дана града. Почасни гост на турниру је био наш суграђанин, прослављени шаховски велемајстор, Љубомир Љубојевић. Нашу школу су представљали ученик Матеја Јевтић и ученица Наташа Јанковић. Поменути Матеја Јевтић, је укупни победник овог турнира. https://petaosnovna.com/sahovski-turnir-trofej-uzica/

29. септембар 2026. године

*У ОШ“Стари град одржан састанак са директорима предшколских установа, основних и средњих школа (11^{00} часова). Састанак је водио министар просвете проф. др Дејан Вук Станковић са својим сарадницима. Састанку је присуствовао и директор наше школе.

01. октобар 2026. године

Кроз креативну радионицу ученици продуженог боравка са учитељицом Маријаном Ђоковић истраживали су чари јесени и од лишћа, плодова и других природних материјала стварали су занимљиве облике и мале јесење светове. Учење, дружење и креативност, све на једном месту! https://petaosnovna.com/jesen-u-produzenom-boravku-3/









05. октобар 2026. године

Ученици другог разреда продуженог боравка, са учитељицом Аном Радаковић, обележили су Дечју недељу, која је ове године под слоганом „Да би деца срећна била – љубав и поштовање, а не сила!“

Нека нам сваки дан буде прилика да бирамо лепу реч уместо грубе, разумевање уместо осуде и љубав уместо сукоба.

https://petaosnovna.com/decja-nedelja-u-produzenom-boravku-2/












06. октобар 2026. године

*Наши ученици су још једном показали спортски дух, издржљивост и тимски рад! У Ужицу је одржана традиционална јесења бициклијада, на којој је наша школа имала изузетно запажено учешће. Боје наше школе поносно је бранило 40 ученика, који су успешно савладали комплетну руту и показали одличну физичку спремност, али и примерно понашање у саобраћају. Захваљујући сјајним појединачним резултатима и снажној међусобној подршци, наша школа је у изузетно јакој конкуренцији освојила високо треће место у екипном пласману. Честитамо свим ученицима који су учествовали и на најлепши начин представили нашу школу. Велико хвала и професорима физичког васпитања Тањи Конатар и Јулији Зарић које су били подршка нашем тиму током припрема и самог такмичења. Браво за наше бициклисте, радујемо се следећој трци и новим успесима!

https://petaosnovna.com/skolsko-prvenstvo-u-biciklizmu/














06. октобар 2026. године

*Ученици наше школе, одељења V_1, VI_1 и VII_2, су у оквиру обележавања "Дечије недеље" учествовали са децом из вртића "Лептирић" у осликавању ДРВЕТА ПРИЈАТЕЉСТВА. Радионица је одржана у дворишту вртића. Ученици су ишли у пратњи наставнице Марије Жунић.

https://petaosnovna.com/saradnja-sa-vrticem-leptiric-u-okviru-obelezavanja-decije-nedelje/






07. октобар 2026. године

*У нашој школи одржана су предавања у петом разреду на тему „Правилно одржавање оралне хигијене“ и „Правилна исхрана“. Деца су упозната са значајем равилног прања зуб, као и значај правилне исхране на зубе. Предавање је одржала превентивна сестра Биљана Шалипуровић Лијескић.

07. октобар 2026. године

*У оквиру Дечије недеље, ученици продуженог боравка учествовали су у активностима које су биле посвећене дружењу, пријатељству, лепим осећањима и уважавању других. Кутија лепих речи била је место у које су деца убацивала поруке, лепе мисли и речи намењене својим другарима. Кроз ову активност учили смо колико једна лепа реч може да измами осмех и учини да се неко осећа вољено и важно. Дан лепих фризура донео је много креативности, смеха и доброг расположења. Ученици су са поносом показали своје занимљиве и маштовите фризуре, уживајући у заједничком дружењу. Кроз игру и креативне

активности подсетили смо се да су доброта, пријатељство, осмех и лепа реч оно што свакодневно наше школске дане чини лепшим. Јер свако дете заслужује да буде срећно, прихваћено и вољено!

https://petaosnovna.com/decija-nedelja-u-produzenom-boravku-2/

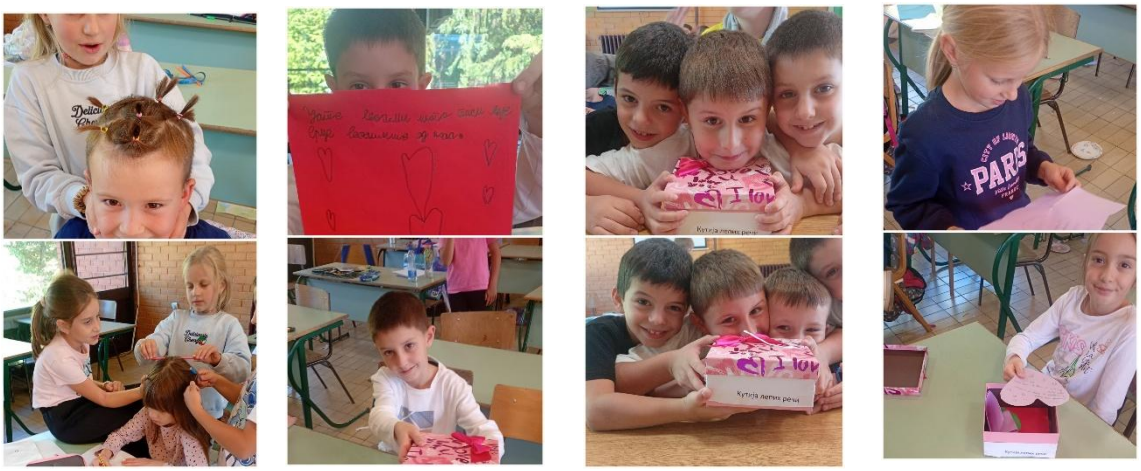

08. октобар 2026. године

*Поводом Дечје недеље, ученици првог разреда из продуженог боравка и ОЈР-а кроз креативне и едукативне активности разговарали су о вредностима које детињство чине лепшим и сигурнијим – љубави, поштовању, пријатељству, разумевању и прихватању различитости. Кроз игру, дружење и стваралачки рад, наши најмлађи ученици показали су да се лепе речи, осмех, подршка и доброта могу ширити сваког дана. Јер, да би деца срећна била – потребно је да расту уз љубав и поштовање, а не уз силу. Нека њихово детињство буде испуњено смехом, пријатељством, игром и најлепшим успоменама! Активности су реализовале учитељице Марија Лукић и Тамара Секулић.

https://petaosnovna.com/decja-nedelja-da-bi-deca-srecna-bila-ljubav-i-postovanje-a-ne-sila/



08. октобар 2026. године

*Поводом обележавања 150 година постојања и хуманог деловања Црвеног крста, наставница Мирјана Митровић, задужена за сарадњу школе и Црвеног крста, присуствовала је свечаном отварању изложбе „Благо милостивима, јер ће бити помиловани", ауторке Снежане Ђенић, историчарке и музејског саветника. Изложба је посвећена хуманости, солидарности и милосрђу, као трајним вредностима које повезују људе и доприносе развоју

свести о значају помагања другима. Догађај је одржан у Народном музеју Ужице. Ученици наше школе посетиће изложбу, наредних дана, у пратњи својих наставника.
https://petaosnovna.com/vek-i-po-humanosti-crveni-krst-uzica-obelezio-150-godina-postojanja/





09. октобар 2026. године

*Народни музеј Ужице свечано је отворио нову сталну поставку „Наслеђе – путовање које траје", која посетиоцима нуди ново читање прошлости Ужица и његовог краја. Нова стална поставка представља резултат вишегодишњег рада на осмишљавању и реализацији савременог музејског концепта, са циљем да се богатство културног наслеђа ужичког краја представи на нов и приступачан начин. Хронолошки ток није само праволинијски, већ је допуњен тематским путањама које откривају различита лица наслеђа и подстичу сваког посетиоца да истражује, промишља и бира свој пут читања. Реализацијом овог пројекта Народни музеј Ужице потврдио је свој посвећен и стручан рад на истраживању и очувању културног наслеђа ужичког краја, и истовремено отворио ново поглавље савремене музеолошке презентације. На свечаном отварању поставке присуствовали су васпитач Мирјана Познановић, ученици наше школе у пратњи директора школе Александра Урошевића.




10. октобар 2026. године

Ученица наше школе Тара Ђуричић 6_4 награђена је на ликовном конкурсу у оквиру манифестације „Дани гљива Дивчибаре 2026". Ученици је свечано додељена наградау оквиру програма који је организовало „Гљиварско друштво Ваљево".
ЧЕСТИТАМО ТАРИ И ЖЕЛИМО ЈОЈ ПУНО УСПЕХА У ДАЉЕМ РАДУ!
https://petaosnovna.com/dani-gljiva-divcibare-2026/







12. октобар 2026. године

*Ученица наше школе Магдалена Алекснадрић VIII3 освојила је прво место на ликовном конкурсу "Висови Достиника" на тему "Праскозорје" који организује Добротворно друштво "Достиник" из Ниша. За освојено прво место Магдалена је награђена ваучером. Ментор ученика била је наставница ликовне културе Марија Жунић.

Честитамо Магдалени и желимо јој пуно нових успеха!

https://petaosnovna.com/likovnom-konkursu-visovi-dostinika-na-temu-praskozorje/

13. октобар 2026. године





*Поводом Дечје недеље, у школској библиотеци организована је радионица "Откључај свет маште", намењена ученицима продуженог боравка и обогаћеног једносменског рада. У дружењу са школским библиотекаром, ученици су кроз разговор, игру и занимљиве активности закорачили у чаробни свет бајки, прича, песама и необичних књижевних ликова. Дружење је завршио доделом диплома и изложбом дечјих радова на којима су ученици представили омиљене књижевне јунаке. Радионица је протекла у веселом и стваралачком духу, подстичући љубав према књизи и читању.

https://petaosnovna.com/otkljucaj-svet-maste/





14. октобар 2026. године

*Ученици другог разреда продуженог боравка учитељице Ане Радаковић обележили су јесен кроз креативне ликовне активности. Користећи различите материјале, стварали су јесење плодове и украсе, претварајући своје идеје у маштовите радове.

https://petaosnovna.com/jesen-u-produzenom-boravku-4/









14. октобар 2026. године

*Данас су наш колектив, али и генерације ученика наше школе, испратили у пензију проф. српског језика и књижевности Милована Алексића, свима познатијег по надимку Рођо. Човек који је деценијама био стуб писмености, културе и лепог понашања у нашој школи, одржао је свој последњи званични час, остављајући иза себе неизбрисив траг у срцима свих који су имали привилегију да од њега уче и са њим сарађују.

Он је био и остао синоним за природну пристојност, бритак ум и јединствену духовитост којом је пленио како у учионици, тако и у зборници. Његове лекције нису биле само сувопарно градиво из граматике и теорије књижевности; биле су то лекције о животу, зачињене препознатљивим хумором који је и најтеже лекције чинио лаким и разумљивим.

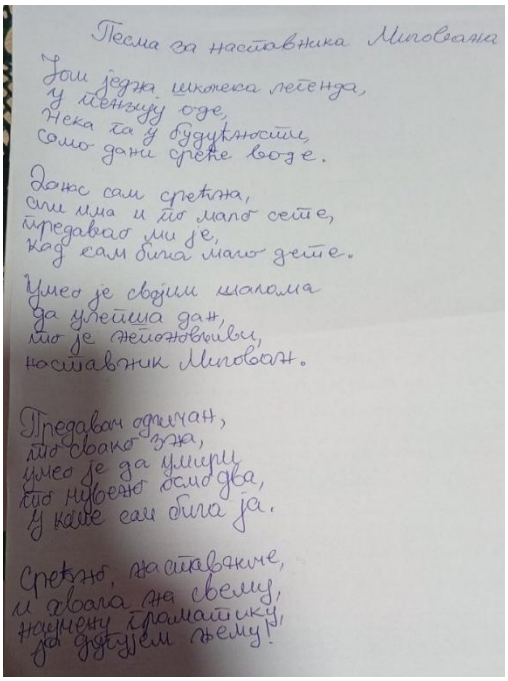
Песма за наставника Милована

Још једна шкоска легенда,
у пензију оде,
Нека га у будућности,
само дани среће воде.

Данас сам срећна,
али има и то мало сете,
предавао ми је,
кад сам била мало дете.

Умео је својим шалама
да улепша дан,
то је непоновљиви,
наставник Милован.

Предавач одличан,
то свако зна,
умео је да умири
то нувено осмо два,
у каше сам била ја.

Срећно, наставниче,
и хвала на свему,
научену граматику,
ја дугујем њему!

Зато и не чуди што су га ђаци и колеге са тог последњег часа испратили онако како једино и доликује једној оваквој величини – уз громогласан аплауз, сузе радоснице и топле загрљаје. Љубав и поштовање који су се данас осетили у ходницима школе показали су колико је професор Алексић био вољен.

Ипак, у свом препознатљивом маниру, професор Милован је и данас остао помало стидљив и збуњен пред оволиком пажњом. Гледајући у лица својих ђака и колега, деловао је као да заправо није ни свестан колики је и какав траг оставио у овој установи и у животима хиљада младих људи које је извео на прави пут. Та скромност је одувек била одлика највећих.

Драги наш Рођо, хвала Вам на свакој лепој речи, сваком осмеху, свакој исправљеној запети и свакој животној мудрости коју сте поделили са нама.

Цео колектив и Ваши ђаци желе Вам много здравља, дуг живот и истинско уживање у данима који долазе. Желимо Вам да у миру и тишини коначно прочитате све ове књиге које од обавеза и дневника нисте стигли да отворите.

Срећна пензија, професоре! Ваша зборница и Ваша учионица Вас никада неће заборавити!

https://petaosnovna.com/trag-koji-ostaje-ispracaj-profesora-milovana-aleksica-u-penziju/











14. октобар 2026. године



*У среду, 14. октобра, ученици одељења 4_3 наше школе учествовали су у свечаном програму поводом обележавања славе храма Покров Пресвете Богородице, у Крчагову. Они су својим учешћем унели младост, песму и осмех у порту цркве, показујући како се чува традиција и негују духовне вредности.



Хвала нашим дивним четвртацима што су нас учиноли поносним успешним наступом и пристојним понашањем, и што су на најлепши начин представили Нашу школу.

https://petaosnovna.com/obelezavanja-slave-hrama-pokrova-presvete-bogorodice/





14. октобар 2026. године

Једино издвојено одељење наше матичне школе, ИО Љубање, добило је нови котао на пелет, за парно грејање. Котао је поклон "Фондације Ана и Владе Дивац" , а произвело га је предузеће "АБЦ производ" из Ужица. "АВС Сомбо 60 КW", како му је оригинално име, намењен је за грејање већих стамбених и пословних објеката, школа, хала или радионица. Опремљен је савременом електроником за прецизну контролу температуре и рада, а испуњава и важне европске стандарде. Фондација „Ана и Владе Дивац“, дужи низ година, активно подржава основне и средње школе широм Србије кроз различите пројекте, донације опреме, уређење учионица и програме усмерене на побољшање услова за образовање. Фондација континуирано донира наставна средства, школски намештај, књиге и техничку опрему сеоским и градским основним школама. Овај поклон је веома значајан за нашу школу, њено унапређење рада и побољшање услова у којима наши ученици похађају наставу. Зато је наша школа веома захвална Фондацији, која брине и о нашим другарима широм Србије, нарочито у издвојеним одељењима, како би им ова зима била топлија.

FONDACIJA ANA I VLADE DIVAC

ВЕЛИКО ХВАЛА!

https://petaosnovna.com/izuzetno-vredan-poklon-zahvaljujuci-fondacijiana-i-vlade-divac-bice-mnogo-toplije/





15. октобар 2026. године

*Ученица Магдалена Александрић 8/3 освојила је прво место на међународном ликовном конкурсу "Лето са рачунаром" у организацији онлајн часописа "Табла" који негује дечју креативност.

Честитамо Магдалени и желимо пуно успеха у даљем раду!
https://petaosnovna.com/likovnom-konkursu-leto-sa-racunarom/

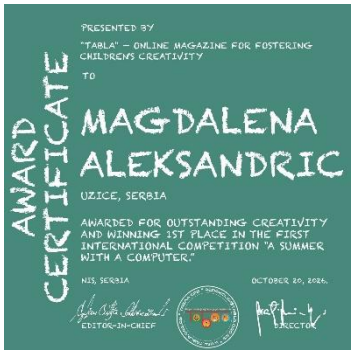



20. октобар 2026. године

*Поводом Дана јабуке, ученици продуженом боравка са учитељицом Маријаном Ђоковић обележили су овај дан кроз занимљиве и креативне активности. Разговарали смо о значају јабуке за здравље, њеним врстама, бојама, и благотворном утицају на наш организам. Кроз друзење, игру и креативни рад, ученици су показали мастовитост и научили колико је важно да се здраво хранимо. Уз осмех, добро расположење и много лепих идеја, још једном смо се подсетили да једна јабука дневно доприноси здрављу и добром расположењу.

https://petaosnovna.com/dan-jabuke-u-produzenom-boravku/



22. октобар 2026. године

*Библиотекар наше школе присуствовао је састанку Подружнице Друштва школских библиотекара Србије Златиборског управног округа, одржаном у просторијама Центра за професионални развој запослених у образовању у Ужицу. Циљ сусрета био је обнављање професионалних веза, размена искустава и идеја, као и оснаживање улоге школске библиотеке као простора знања, сусрета, сарадње и надахнућа. Састанак је завршен промоцијом књиге „Од прве књиге до целоживотног учења: Пословање школског библиотекара са визијом – приручник за школске библиотекаре", ауторки Мирјане Радовановић Пејовић и Ане Дуковић. Сусрет је протекао у пријатној и подстицајној атмосфери, уз размену искустава и корисних идеја које могу допринети унапређивању свакодневног рада школских библиотекара и развоју школске библиотеке као важног места учења, креативности и сарадње.

https://petaosnovna.com/sastanku-podruznice-drustva-skolskih-bibliotekara-srbije-zlatiborskog-upravnog-okruga/





22. октобар 2026. године

*У Клубу ученика Основне школе за образовање ученика са сметњама у развоју „Миодраг В. Матић" у Ужицу одржано је предавање „Муцање и говорно-језичке тешкоће како разумети и пружити подршку". Предавачи су биле логопеди Маријана Милутиновић и Ружица Филиповић. Предавање је трајало око сат и по времена. Скуп је реализован у форми презентације. Присуствовали су запослени у школи домаћину и гости из других школа, при чему су највећи део присутних чинили запослени у ОШ „Миодраг В. Матић". Предавање је било посвећено разумевању муцања и тешкоћа у ритму и темпу говора, као и начинима

пружања подршке детету у породици и школи. Обухваћене су основне карактеристике муцања и његови рани знаци, уз осврт на уобичајене заблуде и реакције окружења које могу отежати дететову комуникацију. У делу који се односио на породично окружење пажња је била усмерена на поступке којима се подржавају дететово самопоуздање и сигурност у говору, као и на понашања која треба избегавати када се уочи муцање. Истакнут је значај разумевања дететових тешкоћа и стварања услова у којима оно може да се изрази без додатног притиска. За рад у школи посебно су значајне биле смернице о организацији испитивања и усменог и писменог оцењивања ученика са тешкоћама у говору. Ова тема је важна за планирање подршке која ученику омогућава да покаже своје знање, уз уважавање тешкоћа са којима се суочава приликом говорног изражавања. Садржај предавања може се користити у саветодавном раду са родитељима и наставницима, као и приликом договарања начина подршке ученицима који муцају. За педагошки рад нарочито је значајно повезивање поступака породице и школе, како би дете наилазило на разумевање и доследну подршку у оба окружења.





23. октобар 2026. године

*Ученици првог разреда продуженог боравка и ОЈР-а заједно са својим учитељицама Маријом Лукић и Тамаром Секулић уживали су у јесењим чаролијама! Цртали су, украшавали учионицу јесењим мотивима, сакупљали шарено лишће и од њега правили маштовите рамове. Кроз игру, дружење и креативни рад, унели смо дашак јесени у нашу учионицу и показали да природа пружа безброј могућности за стварање. Мали уметници, велика машта и јесен пуна боја!

https://petaosnovna.com/17691-2/











27. октобар 2026. године

*Припадници Ватрогасно - спасилачке јединице Ужице одржали су, радионицу о понашању и безбедности деце у кризним ситуацијама. Радионица је реализована у свим одељењима 3. разред у оквиру пројекта "Заједно и безбедно кроз детињство". Овогодишња тема била је "Безбедност деце у ванредним ситуацијама".

https://petaosnovna.com/bezbednost-dece-u-vanrednim-situacijama-2/





28. октобар 2026. године

*Припадници Ватрогасно-спасилачке службе Ужице одржали су радионицу о понашању и безбедности деце у кризним ситуацијама. Радионица је реализована у сва три одељења 4. разреда у оквиру пројекта "Заједно и безбедно кроз детињство". Овогодишња тема радионице била је "Безбедност деце у ванредним ситуацијама". https://petaosnovna.com/zajedno-i-bezbedno-kroz-detinjstvo-3/





30. октобар 2026. године

*Према годишњем плану СПН за школску 2026/2027. годину Школска управа Ужице је била у нашој Школи у посебном СПН у вези пројекта ОЈР.

30. октобар 2026. године

*Ученици продужног боравка са учитељицом Маријаном Ђоковић, дочарали су кроз своје креативне радове један јесењи, кишни дан. Кроз сарадњу и заједништво, правили су јесење занимљивости. Разговарано је о јесењем времену, и развијена машта и креативност код ученика. https://petaosnovna.com/17751-2/


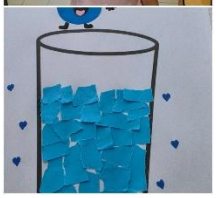




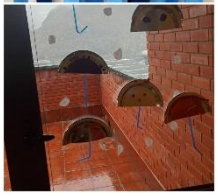



30. октобар 2026. године

Као резултат сарадње школске библиотеке са Народном библиотеком Ужице, у петак, 30. октобра 2026. године, у нашој школи организовано је посебно дружење са библиотекаркама Дечјег одељења ове установе – Тијаном Бацетић, Јасмином Луковић и Маријаном Дрндаревић. За ученике првог разреда и предшколце припремиле су занимљив и садржајан програм који је обухватио представу инспирисану „Буквaром дечјих права" Љубивоја Ршумовића, причу „Неваљала семенка" и предавање на тему „Читање – прозор у свет". Кроз игру, причу и разговор, најмлађи су уживали у дружењу и откривали чаробни свет књига, истовремено учећи о значају читања и развијању читалачких навика. Посебну радост предшколцима и првацима донели су поклони – бесплатне годишње чланске карте Народне библиотеке Ужице, које ће им омогућити да и убудуће уживају у свету књига и прича. Захваљујемо се библиотекаркама на дивном дружењу и посети, уз жељу да се овакви сусрети и сарадња наставе!



https://petaosnovna.com/druzenje-sa-narodnom-bibliotekom-uzice/





30. октобар 2026. године

*Ученици другог разреда продуженог боравка са својом учитељицом Ану Радаковић уживали су у чарима јесени, откривајући њене боје, плодове и чари природе кроз различите креативне активности.

https://petaosnovna.com/jesenja-carolija-u-produzenom-boravku/







02. новембр 2026. године

*Одржано одељењско веће разредне наставе.

*Поводом Вукове недеље, ученици продуженог боравка са учитељицом Маријаном Ђоковић упознали су се са животом и радом Вука Стефановића Караџића. Кроз креативне и занимљиве активности деца су се подсетила азбуке, лепоте ћирилице , народних пословица и познате Вукове мисли: „Пиши као што говориш, а читај као што је написано". Свако слово добило је своје место на нашем малом дечије паноу. На овај начин развијали смо љубав према матерњем језику, ћирилици и богатству наше народне традиције.

https://petaosnovna.com/vukova-nedelja-cuvamo-nas-jezik-i-pismo/



03. новембр 2026. године

*Одржано одељењско веће предметне наставе.

04. новембр 2026. године

*Ученици продуженог боравка са учитељицом Маријаном Ђоковић су кроз креативну игру и ликовно стваралаштво истраживали симетрију. Пресавијањем папира, цртањем и бојењем стварали су занимљиве симетричне слике и откривали како две стране могу бити једнаке, а истовремено чинити једну лепу целину.

https://petaosnovna.com/carolija-simetrije/







04. новембр 2026. године

*Данас су ученици V4 одељења, у циљу подизања свести о очувању животне средине, посетили ученике III2. Уз звуке флауте и укус чаја од камилице,ученици су научили како на креативан начин искористити пластичне чаше да буду лепа и функционална декорација а не отпад.

https://petaosnovna.com/cuvajmo-zivotnu-sredinu/



05. новембр 2026. године

*Припадници Полицијске управе Ужице одржали су предавање о понашању и безбедности деце у саобраћају. Предавање је реализовано у свим одељењима 3. разред у оквиру пројекта "Заједно и безбедно кроз детињство". Овогодишња тема била је "Безбедност деце у саобраћају".

https://petaosnovna.com/bezbednost-dece-u-saobracaju-4/





06. новембр 2026. године

*Одржана седница Наставничког већа.

*На градском базену у Ужицу успешно је завршено окружно такмичење у пливању, на коме је наша школа имала изузетну част да је представља 8 такмичара. Наши ученици су показали врхунску спортску форму, изузетну дисциплину и прави спортски дух. У јакој конкуренцији, сваки од наших представника дао је свој максимум и на најбољи могући начин бранио боје наше школе. посебно издвајамо наше победнике, који су се освајањем првог места пласирали на предстојеће републичко такмичење.

ПРВО МЕСТО - Теодора Шишић II_4 (ментор др Бојана Удовичић)
ДРУГО МЕСТО - Александар Јанковић II_3 (ментор Златко Цвијовић)
ПРВО МЕСТО - Коста Стевановић III_2 (ментор Виолета Ђоковић)
ДРУГО МЕСТО - Лука Фачети IV_3 (ментор мр Љубица Аничић)
ПРВО МЕСТО - Ирина Новаковић V_1 (ментор Јулија Зарић)
ПРВО МЕСТО - Сања Јевтић V_4 (ментор Тања Конатар)
ПРВО МЕСТО - Радиша Ивановић VI_1 (ментор Јулија Зарић)
ЧЕТВРТО МЕСТО - Андреј Станојевић VI_4 (ментор Јулија Зарић)

Честитамо нашим вредним пливачима на постигнутим резултатима, труду и посвећености коју показују на сваком такмичењу. Велику захвалност дугујемо и њиховим учитељима и наставницама физичког васпитања на одличној припреми спортиста.

Браво за наш тим и пуно среће у наредним спортским изазовима!

https://petaosnovna.com/okruzno-takmicenje-u-plivanju-3/



09. новембр 2026. године

*Ученици првог разреда кроз креативну и маштовиту радионицу закорачили су у чаробни свет јесени. Посматрали смо јесење боје, разговарали о променама у природи и стварали мале уметничке радове инспирисане овим прелепим годишњим добом. Уз много маште, креативности и дечје радости, наша учионица претворила се у право царство јесењих боја!

Продужени боравак и ОЈР

Учитељице: Марија Лукић и Тамара Секулић

https://petaosnovna.com/carstvo-jesenjih-boja/

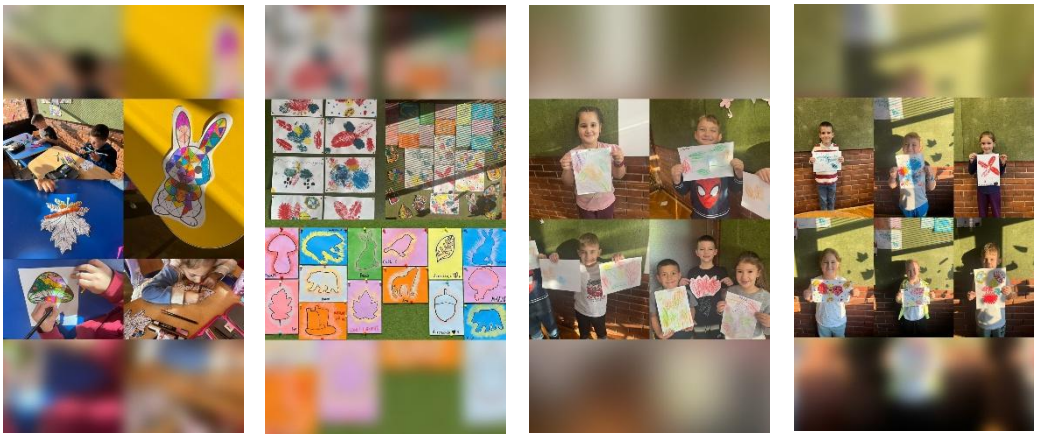

16. новембр 2026. године

*Ученици продуженог боравка са учитељицом Маријаном Ђоковић, обележили су Међународни дан толеранције. Разговарали смо о томе зашто је важно бити толерантан, зашто је битно поштовати једни друге и прихватити наше различитости. Кроз занимљиве активности, цртање и заједнички рад ученици су показали да су љубазност, разумевање и пријатељство и међусобно поштовање вредности које нас повезују. Закључили смо да не морамо сви бити исти да бисмо се поштовали и уважавали.

https://petaosnovna.com/medjunarodni-dan-tolerancije-2/



20. новембр 2026. године

*Поводом обележавања Светског дана детета, у нашој школи је реализован пројекат „Моја прва медаља" у организацији Спортског клуба „Звезда" са Златибора. У овој прелепој спортској активности учествовали су сви ученици из продуженог боравка, који су имали јединствену прилику да се из прве руке упознају са зимским спортовима – нордијским

трчањем и биатлоном. Представници овог успешног клуба, из чијих редова долази и наша олимпијка Ања Илић, учесница Зимских олимпијских игара Милано–Кортина 2026, деци су на занимљив и приступачан начин представили ове две дисциплине. Ученици су сазнали каква се опрема користи и колико су упорност, прецизност и љубав према спорту важни за постизање врхунских резултата. Након уводног дела, уследио је онај практични – специјално припремљен спортски полигон на којем су се малишани опробали у елементима нордијског трчања и биатлона. Уз много смеха, навијања и правог спортског духа, деца су са одушевљењем савладала све постављене препреке. На крају дружења, труд сваког детета је награђен, па су сви учесници освојили своју прву медаљу за показану спретност и борбеност. Посебно изненађење приредио је Бојан Шукиловић, тата једног нашег ученика, који је најуспешнијем такмичару на полигону поклонио седмодневни ски-пас. Велику захвалност дугујемо Спортском клубу „Звезда" на сјајној иницијативи и мотивацији, Бојану Шукиловићу на овом дивном поклону, као и учитељицама из продуженог боравка и ОЈР, као и наставницама физичког васпитања на одличној организацији и труду да деци улепшају овај посебан дан!

https://petaosnovna.com/moja-prva-medalja-i-olimpijski-duh-u-nasoj-skoli-povodom-svetskog-dana-deteta/







25. новембар 2026. године

*Мушка одбојкашка екипа наше школе остварила је одличан успех и освојила 3. место на школском такмичењу у одбојци, које је одржано 25. новембра у хали „Велики парк". Наши ученици су током целог турнира показали велику борбеност, тимски дух и фер-плеј. У јакој конкуренцији вршњака из других школа, успели су да се изборе за место на победничком постољу и заслужено донесу бронзану медаљу нашој школи. Честитамо свим члановима екипе, као и њиховом наставницама физичког и здравственог васпитања Јулији Зарић и Тањи Конатар, на овом сјајном резултату.





https://petaosnovna.com/skolsko-takmicenje-iz-odbojke-za-decake/

Ужице, новембар 2026. године

администратор летописа школе

Никола Сокић